CLAN DE MAGOS

INTELIGENCIA SOCIAL

by Pamela Jean

CLAN DE MAGOS

ES UN GRUPO EXCLUSIVO IMPULSADO POR **PAMELA JEAN**, CUYOS PARTICIPANTES **ESTÁN COMPROMETIDOS** EN APRENDER Y COMPARTIR CONTENIDO VALIOSO QUE PROMUEVA **LA INTELIGENCIA SOCIAL**.

¿CÓMO? A TRAVÉS DE TEMAS Y DINÁMICAS QUE SE DIVIDEN EN 3 UNIDADES:

- MAGIA PERSONAL: Temas relacionados con comunicación intrapersonal, inteligencia emocional, autoestima, alto desempeño, inteligencia existencial, poder personal.

- MAGIA SOCIAL: Temas relacionados con comunicación asertiva, lenguaje persuasivo, carisma, liderazgo, negociación, ventas, presentaciones poderosas, marketing personal, imagen física y percepción.

- MAGIA COLABORATIVA: Este va a ser el lugar de networking que te permitirá relacionarte, asociarte y generar intercambios que aporten valor. Compártenos tu talento, productos, servicios y sabiduría. Déjanos saber cómo podemos apoyarte y cómo puedes apoyar a los demás, hagamos comunidad.

¡Esa es la magia de la persuasión! Generemos un ganar-ganar.

Guiada por mi pasión por **el lenguaje, las emociones y la mente humana**, me he dedicado desde muy chica a investigar, descubrir y probar los trucos y secretos que existen detrás de **las relaciones exitosas**, **el carisma**, **el liderazgo** que mueve e inspira y **la comunicación efectiva**.

Por eso, me he convertido en especialista en **comunicación asertiva**, **lenguaje persuasivo**, **inteligencia emocional**, **imagen pública**, **discurso** y **oratoria**, **comunicación política**, **comportamiento no verbal** y **lenguaje corporal**. Integro estas disciplinas para convertirme en tu aliada. Juntos lograremos comunicar lo importante de manera impactante.

Mi libro **La magia de la persuasión** fue ganador del 2o lugar en los **Reed Latino Awards 2019** por su contribución académica en el ámbito de la comunicación política.
Además, a menos de un año de su lanzamiento, ¡se convirtió en un BEST SELLER gracias a ti!

¿QUIÉNES SOMOS?

Somos aquellos quienes, **conscientes del poder** que tenemos para construir nuestra propia realidad y la sociedad que deseamos, trabajamos todos los días en convertirnos en quienes realmente somos.

Somos aquellos que creemos en **la magia de la persuasión** por encima de la manipulación, en el poder de la colaboración por encima de la competencia, y tejemos una red, integramos una tribu, una comunidad de personas con las mismas convicciones e ideales.

Somos aquellos que ponemos nuestro **talento y habilidades** al servicio de los demás, aquellos quienes sabemos que el que no vive para servir, no sirve para vivir.

¿QUIÉNES SOMOS?

Somos aquellos que **dejamos a un lado el papel de víctimas**, de espectadores pasivos y comprendemos que los milagros y momentos mágicos de la vida no nos suceden, detrás de toda magia hay un truco y somos nosotros quienes debemos de hacer que sucedan. Porque sabemos que **somos alquimistas** capaces de transformar las situaciones que nos presenta la vida en una realidad personal que nos permita **crecer** y ser más felices.

Somos aquellos que decidimos reclamar nuestro derecho a **brillar con una luz** auténtica y propia, y que asumimos la responsabilidad de usarla para iluminar el camino de los demás.

Somos aquellos con **el poder y el liderazgo** para construir una sociedad inteligente, empezando por nosotros mismos.

¿QUÉ BENEFICIOS OBTENDRÉ AL FORMAR PARTE DEL CLAN?

FORMACIÓN

Tendrás acceso a cursos, pláticas, asesorías, eventos, dinámicas y productos **EXCLUSIVOS** al menos 5 días a la semana, que brindaré tanto yo como otros especialistas premium. Con la intención de compartirte herramientas y habilidades sociales, personales y profesionales que te permitirán retomar un control sano de tu vida y convertir lo ordinario en **EXTRA** ordinario.

RED DE APOYO Y RELACIONES PÚBLICAS

Pertenecerás a un **grupo único** y diferente que comparte tus ideales y propósitos, en donde buscaremos siempre la manera de brindarnos apoyo entre nosotros: en situaciones personales, proyectos, causas, etc; generando una **cadena de favores** y un intercambio de productos, servicios y conocimientos que propicien un **ganar-ganar.**

¿QUÉ BENEFICIOS OBTENDRÉ AL FORMAR PARTE DEL CLAN?

PROMOCIONES EXCLUSIVAS

Tendrás acceso a promociones y **precios exclusivos** para eventos, productos, asesorías y cursos relacionados con el tema central del grupo.

Nos comprometemos a emprender una búsqueda constante y exhaustiva de beneficios para los miembros del Clan.

RECOMENDACIONES

Adicionalmente, recibirás recomendaciones exclusivas de **libros**, **artículos**, **conferencias**, **cursos** y **material valioso** que abone al propósito del grupo.

BENEFICIOS ADICIONALES

30% de descuento en los CURSOS a distancia o presenciales, abiertos al público, de Pamela Jean.

50% de descuento en los RETOS de la página www.pamelajean.mx

AGENDA SEMANAL DE ACTIVIDADES

01

LUNES DE MASTERCLASS

Clase interactiva de **30-40 minutos** en tiempo real conmigo o con algún otro experto, relacionada al tema de la semana.

02

MARTES DE REVELACIONES

Se brindarán **claves**, **consejos** o **recomendaciones** relacionadas con el tema semanal en forma de imágenes, audios, infografías, videos o texto.

03

MIÉRCOLES DE MAGIA COLABORATIVA

El segundo y cuarto miércoles de cada mes alguno de los miembros del **Clan de Magos**, tendrá 30 min para exponer y compartir sus talentos, sabiduría, productos o servicios con un enfoque colaborativo basado en ganar-ganar, respondiendo **las siguientes preguntas**:

- ¿Qué ofrezco?
- ¿Qué pido, qué necesito?
- ¿Quién soy y cuál es mi magia?

Esto ocurrirá a través de una entrevista que guiaré yo o algún miembro del Clan.

AGENDA SEMANAL DE ACTIVIDADES

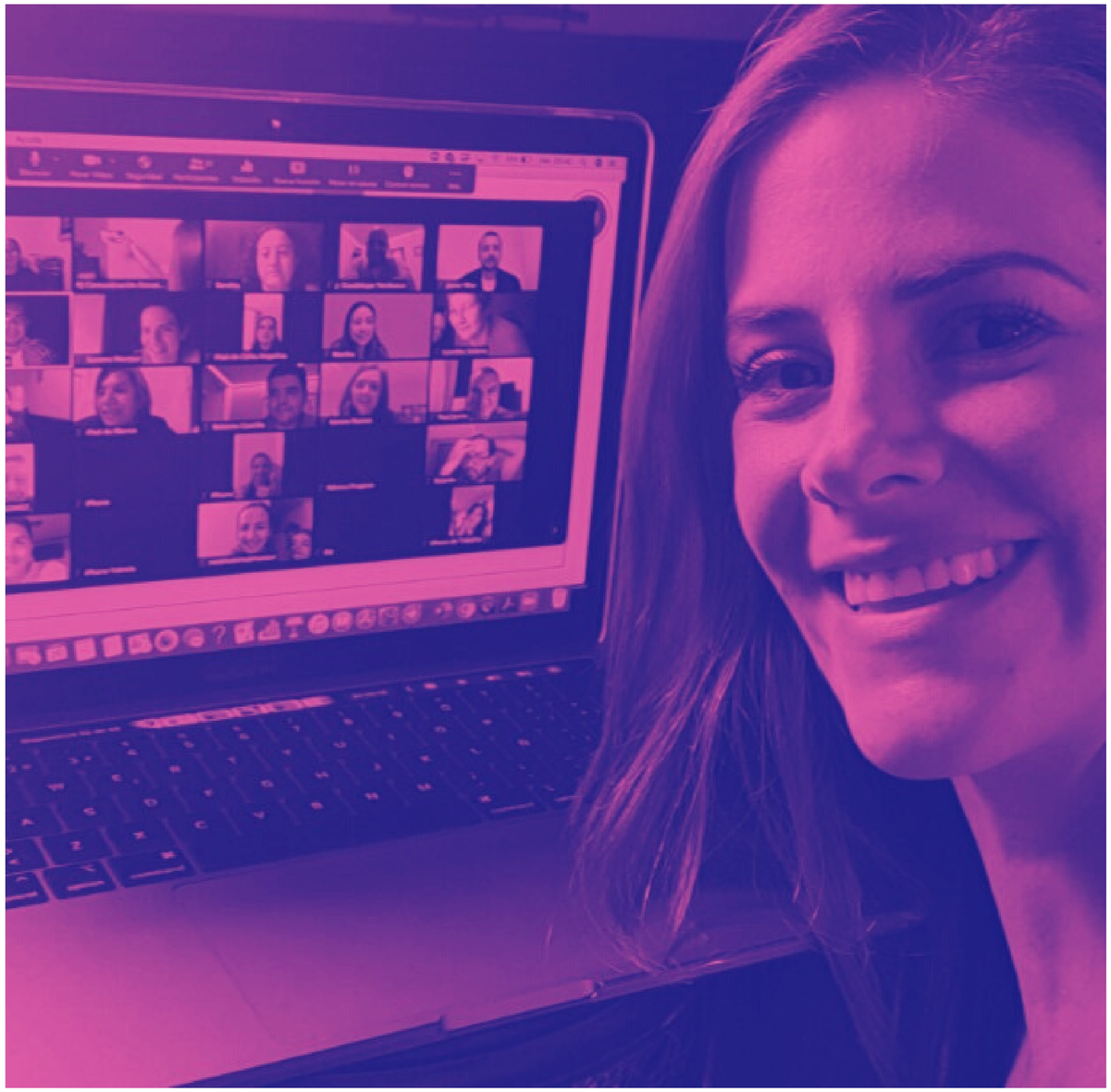

04

JUEVES DE MAGIA PARA LLEVAR

Compartiremos con los miembros **tutoriales** o **ejercicios prácticos** para fortalecer alguna habilidad relacionada con el tema semanal en forma de imagen, audio, infografía, video o texto.

05

VIERNES DE CONSULTORIO

Consultorio de **30-40 min** en tiempo real en donde algún experto o yo responderemos dudas y casos concretos que hayan llegado a lo largo de la semana y los que surjan en vivo, brindando una **orientación oportuna y profesional** a los miembros del Clan.

PROCESO DE ADMISIÓN AL CLAN DE MAGOS:

Para unirte al Clan de Magos, **te apoyaremos** a través de un **proceso de admisión** muy importante que **nos permitirá conocerte mejor** para poder acompañarte más de cerca como **Miembro** de este grupo exclusivo.

01

Activa tu proceso de admisión comprando una **INSCRIPCIÓN** en **www.pamelajean.mx/planes**

02

Una vez que recibamos tu pago te contactaremos y te haremos llegar un **formulario de inscripción** que deberás contestar y hacernos llegar de manera digital.

03

Inmediatamente después, agendaremos contigo **una entrevista breve**, a distancia y en tiempo real, con Pamela Jean.

Si ya leíste el libro La magia de la persuasión de Pamela Jean o estás tomando alguno de sus cursos, puedes ganarte el 30% de descuento en tu inscripción.
Revisa las siguientes páginas en este documento para conocer la dinámica.

PROCESO DE ADMISIÓN AL CLAN DE MAGOS:

04

Después de la entrevista, **investigaremos** un poquito sobre ti **para asegurarnos que compartimos la misma ética e ideales**, y que hay en ti una intención positiva y constructiva, ya que de esta manera protegemos a todos los Miembros.

El Consejo Organizador aprobará tu solicitud y entonces podrás contratar el plan de **Membresía** que más te acomode. Puede ser **trimestral o anual**, ya sea de contado o diferido a meses sin intereses. Nosotros te guiaremos para realizar tu inversión.

05

Finalmente, recibirás tu **Tarjeta Digital** con tu información y clave de Miembro que te dará acceso a todos los beneficios del Clan de Magos. También recibirás un **kit de bienvenida.**

*No discriminamos a nadie por su raza, ideología, sexualidad o nivel socioeconómico.

*Nos reservamos el derecho de admisión y de permanencia para aquellos que por su comportamiento pongan en riesgo la dinámica o integridad de los Miembros del grupo. En el remoto caso de que no seas admitido, te devolveremos el 80% de tu inscripción.

Si quieres que te apoyemos de manera personal o tienes cualquier duda, ¡contáctanos!
Estaremos felices de acompañarte en este maravilloso proceso.

Tel o WhatsApp: (521)55-63-47-27-11 info@pamelajean.mx

INVERSIÓN

INSCRIPCIÓN: $1,111 MXN o $55 USD.

*Sirve para activar el proceso de admisión. Esta inscripción se paga solamente una vez mientras te mantengas como miembro activo y realices el pago puntual de tu membresía.

* Si ya leíste el libro ***La magia de la persuasión*** de Pamela Jean o estás tomando alguno de sus cursos, puedes ganarte el 30% de descuento en tu inscripción. Revisa las siguientes páginas en este documento para conocer la dinámica.

MEMBRESÍA CLÁSICA TRIMESTRAL: $1,500 MXN o $75 USD

*Puedes pagarla de contado o diferida a 3 meses sin intereses

MEMBRESÍA CLÁSICA ANUAL: $4,164 MXN o $208 USD

*El ahorro comparado con la Trimestral, es de casi $2,000 MXN o $100 USD

*Puedes pagarla de contado o diferida a 12 meses sin intereses

PROMOCIÓN LECTORES

Únete pronto al **Clan de Magos**, será un grupo privado y muy exclusivo para quienes, como tú, ya descubrieron **la magia en la persuasión** y en **el poder de la comunicación**.

¿Qué puedo hacer para obtener el 30% de descuento en mi inscripción?

Es muy sencillo. **Tómate una foto con el libro**, sea cual sea el formato en que lo tengas. Súbela a tus redes sociales, etiquétame y usa el Hashtag **#CLANDEMAGOS**

Para asegurarte de que veamos tu publicación, tómale foto y envíamela por inbox o al correo **info@pamelajean.mx.**

Cuando la recibamos te contactaremos para darte un cupón y apoyarte con tu proceso de admisión.

PROMOCIÓN ALUMNOS

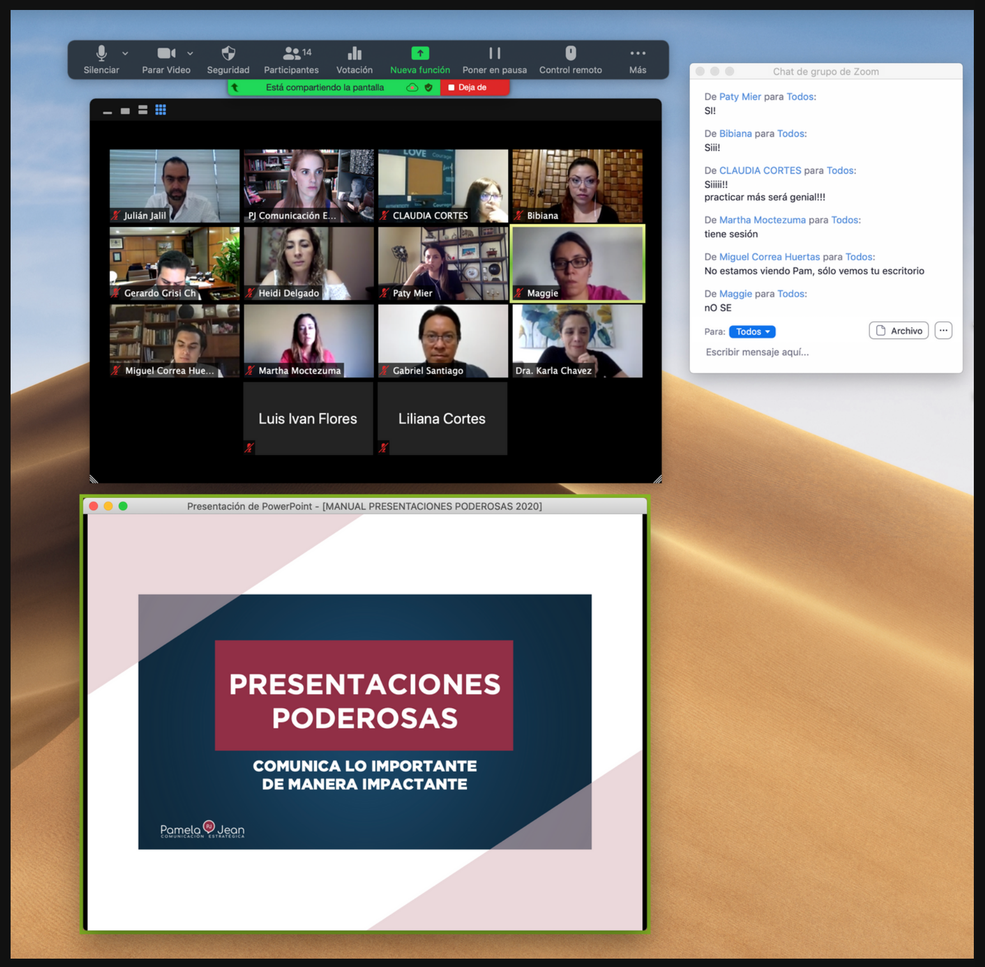

Únete pronto al **Clan de Magos**, será un grupo privado y muy exclusivo para quienes, como tú, ya descubrieron **la magia en la persuasión** y en **el poder de la comunicación**.

¿Qué puedo hacer para obtener el 30% de descuento en mi inscripción?

Es muy sencillo. Tómate una foto participando en alguno de nuestros cursos, incluso puedes tomarla a tu diploma, después súbela como publicación a tus redes sociales con algún comentario o testimonio sobre el curso. Etiquétame y usa el HT #CLANDEMAGOS.

Para asegurarte de que veamos tu publicación, tómale foto y envíamela por inbox o al correo **info@pamelajean.mx.**

Cuando la recibamos te contactaremos para darte un cupón y apoyarte con tu proceso de admisión.

CONTACTO

Facebook: PamelaJeanMx
Instagram: PamelaJeanMX
YouTube: PamelaJeanMx
Página web: www.pamelajean.mx

"Comunica lo importante de manera impactante,
y conviértete en un mago de la comunicación"

- PAMELA JEAN